LAUFENWELTWEIT by Grosse-Coosmann

Sevilla Marathon 2026 15.02.2026

Sevilla Marathon 2026
13.02.2026 - 16.02.2026

Sevilla Marathon am 15. Februar 2026

Die Attraktivität der spanischen Marathon Metropolen liebend, reisen wir im Februar zum Sevilla Marathon. Mit optimalen Lauftemperaturen zu Ende Februar und als nach Aussagen des Veranstalters flachste Marathonstrecke Europas sind läuferische Bestzeiten garantiert. Sevilla ist die Hauptstadt der südspanischen Region Andalusien und berühmt als "Wiege des Flamencos".

Kurzdarstellung des Reiseverlaufs

0. Tag: optionale Anreise nach Sevilla
1. Tag: Anreise nach Sevilla
2. Tag: Rundgang durch die Stadt und Besuch der Marathon Expo
3. Tag: Marathon!
4. Tag: Heimreise oder Verlängerung

Eingeschlossene Leistungen

- 3 Übernachtungen im Viersterne Hotel mit Frühstück
- Registrierung zum Marathon, beinhaltet sind Medaille, Urkunde und Finishershirt
- Professionelle Reiseleitung durch ein Mitglied unseres Teams
- optionale Flugbuchung einschließlich Hoteltransfers
- optionale Verlängerung

Anmerkungen

Reiseverlauf

0. Tag: Optionale Anreise nach Sevilla (12.02.2026)

1. Tag: Anreise nach Sevilla (13.02.2026)

Abends Treffen in der Lobby und ein gemeinsames Schlendern durch die Altstadt.

2. Tag: Rundgang durch die Stadt und Besuch der Marathon Expo (14.02.2026)

Besuch der Marathon Expo und Abholung der Startunterlagen. Anschließend gemeinsame Besichtigungsrundgang durch die Innenstadt.
Abends gemeinsames Essen.

3. Tag: Marathon! (15.02.2026)

Gemeinsamer Weg zum Marathon in Sevilla zum Startbereich. Am Abend gemeinsames Beisammensein im Restaurant.

4. Tag: Heimreise oder Verlängerung (16.02.2026)

Heute geht es wieder nach Deutschland oder Sie haben Ihre Reise verlängert und genießen weitere Tage in Sevilla.

Sevilla Marathon: 15.02.2026

Die Strecke führt entlang an den bedeutendsten Sehenswürdigkeiten der Stadt, wie La Plaza de España, LaTorre del Oro, La Giralda, Maria Luisa Park oder La Maestranza.
Die Temperaturen sind im Februar in Sevilla sehr angenehm und perfekt für einen Marathon.

Marathon Route

Hotel Melia Lebreros****

Das Hotel befindet sich im Geschäftsviertel von Sevilla und bietet einen Außenpool und einen Fitnessraum. Die eleganten, klimatisierten Zimmer verfügen über eine Minibar und eine eigenes Bad mit kostenfreien Pflegeprodukten. Alle Zimmer verfügen über einen Flachbild-Sat-TV und eine Auswahl an Kissen.

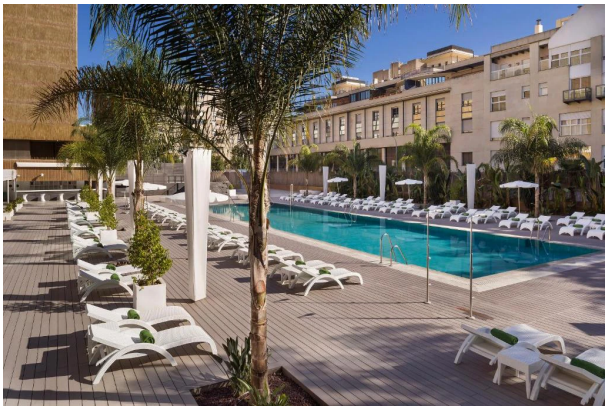
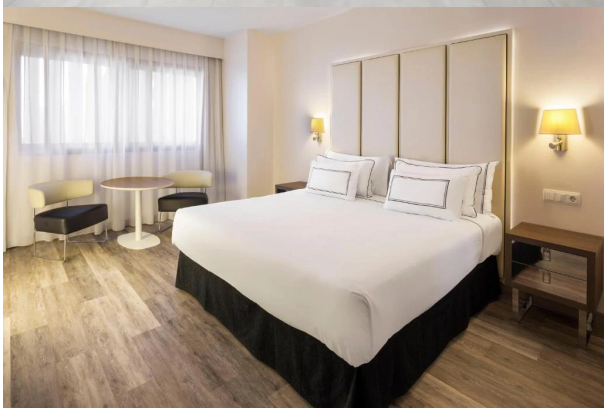

Preisübersicht

Sevilla Marathon 2026, 13. Feb 2026 - 16. Feb 2026

Melia Lebreros Hotel

Zimmer	Preis p.P.	Z.-nacht
Doppelzimmer mit 2 Personen, Kingsize Bett, mit Frühstück	614,00	118,00
Doppelzimmer mit 2 Betten, mit Frühstück	614,00	118,00
Doppelzimmer, Kingsize Bett, mit Frühstück, zur Alleinbenutzung	1.013,00	240,00

Startkarten

Ticket	Preis p.P.
Startkarte Sevilla Marathon	75,00